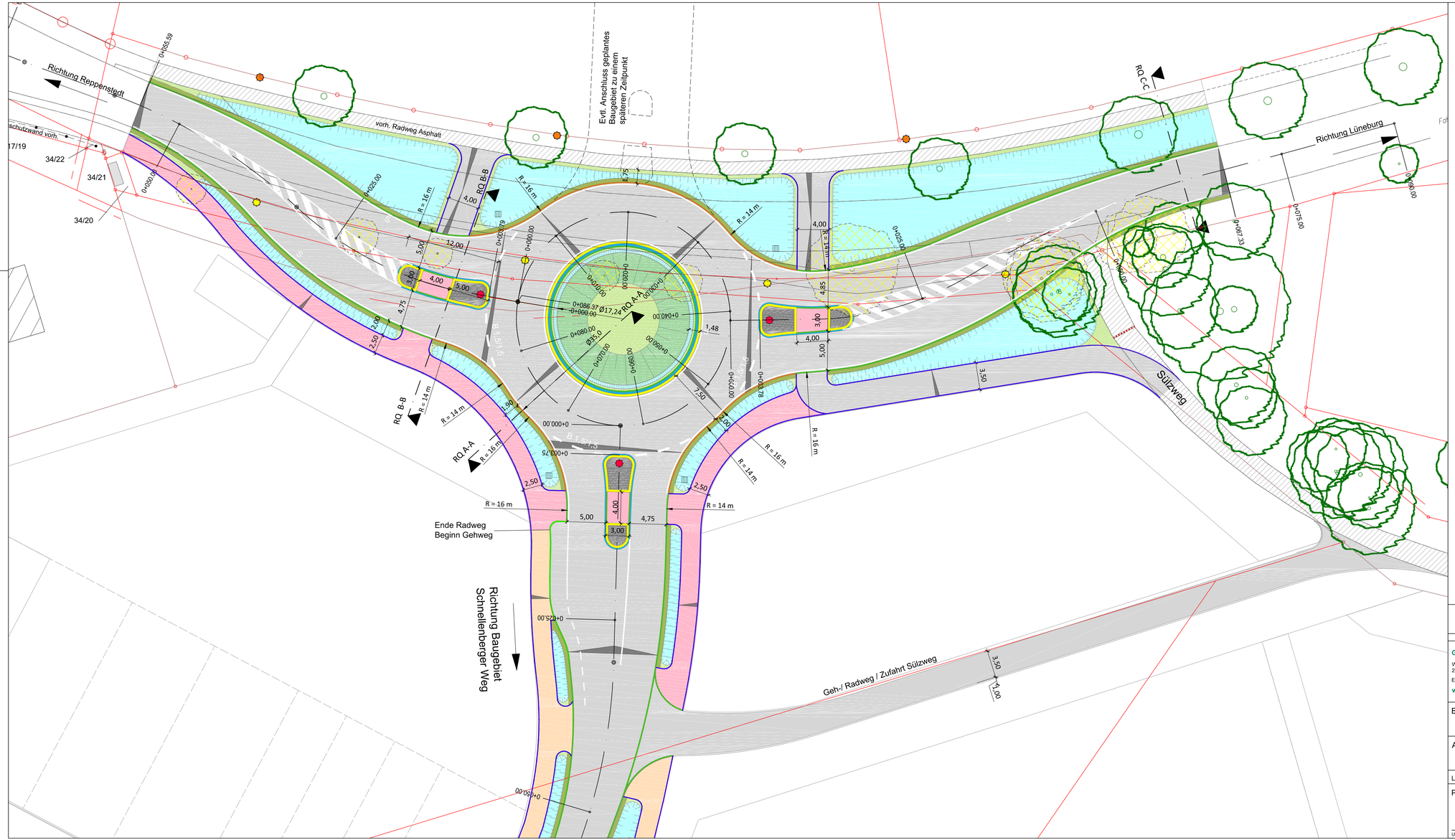

LEGENDE

- Fahrbahn Asphalt
- Geh-/Radweg Pflaster
- Gehweg Pflaster
- Fahrbahnteiler
- Rinne 1-zeilig
- Fuß-/Radweg vorhanden
- Muldenflächen
- Schotterrasen
- Grünflächen
- Tiefbord 10/25 cm
- Tiefbord 12/30 cm
- Rasenbord 5/20 cm
- Flachbord F30
- Bäume vorhanden
- Bäume entfernen
- Lampe vorhanden
- Lampe Rückbau
- Lampe geplant

N W E S

ENTWURFSPLANUNG

Geschäftsstelle Lüneburg
Wedekindstraße 18 Tel. 04131 9503-0
21337 Lüneburg Fax 04131 9503-30
E-Mail:info-lueneburg@nlg.de
www.nlg.de

NLG Niedersächsische Landgesellschaft mbH

Bauvorhaben: Erschließung Baugebiet "Schnellenberger Weg" in Reppenstedt

Auftraggeber: Gemeinde Reppenstedt
Dachtmisser Straße 1
21391 Reppenstedt

Unterlage Nr. 5:
Lageplan

Lüneburg, im März 2021 | gez.: Bö. | Maßstab: 1:250

Planverfasser: Dipl.-Ing. Klapproth
Unterschrift

Unterschrift des Auftraggebers:
Ort, Datum

Projektnummer:
404000960

M:_Projekte\960_Reppenstedt, BG Schnellenberger Weg\Zeichnungen\2021-05_Vorentwurf Kreisel mit B-Gebiet.dwg